Saint Guillaume au Grand Housteau
de la cathédrale St- Étienne de Bourges

Paroisse Saint-Guillaume
Bourges

Sainte-Barbe, Saint-Bonnet, Cathédrale Saint-Étienne, Notre-Dame, Saint-Pierre le Guillard, Sacré-Cœur, Saint-Pierre de Trouy-Bourg

MAISON PAROISSIALE ET ACCUEIL :
9, rue Molière 02 48 24 07 93
secretariatsaintguillaume@orange.fr

Accueil Sacré-Cœur : 10 rue Abbé Moreux 02 48 20 00 89
Accueil Sainte-Barbe : 12 avenue Pierre Bérégovoy 02 48 50 03 85

Diocèse de BOURGES catholique en Berry

FÉVRIER 2018

www.diocese-bourges.org

160è anniversaire de la 1ère apparition

26è Journée mondiale du malade

Fête de N-Dame de Lourdes
11 février 2018

« " Voici ton fils ... Voici ta mère ". Dès cette heure-là, le disciple l'accueillit chez lui »
(Jn 19, 26-27)

Éditorial	2
Neuvaine	3
Agendas	4
Conférences	6
Annonces & Informations	7
Nos peines	11
Prière	12

ÉDITORIAL

Carême,

chemin d'amour,

chemin de vie

Le calendrier 2018 fait curieusement coïncider la Saint Valentin et l'entrée en Carême. Effectivement le mercredi des Cendres tombe le 14 février ! Les habitués de la journée de jeûne et de privation qui marque le début de la route vers Pâques et qui souhaitaient célébrer de manière particulière la Saint Valentin feront peut-être la grimace pour ne pas dire … une face de Carême ! Nous n'oublierons pas en ce jour tous nos fiancés qui se préparent au mariage et les couples mariés qui les accompagnent.

« Il suffit d'aimer » disait Sainte Bernadette Soubirous dont nous fêtons cette année le 160ème anniversaire des apparitions de Notre-Dame à Lourdes (1858-2018). **Le 11 février**, jour de la 1ère apparition, correspond à la **Journée Mondiale des Malades**. Une messe particulière sera célébrée à cette intention **à la cathédrale à 11h**. Une procession, comme à Lourdes, aura lieu à l'issue de la liturgie avec la bénédiction des malades et des soignants.

Le Service Évangélique des Malades de notre Paroisse Saint Guillaume a d'ailleurs préparé pour cette occasion une prière universelle commune pour tous nos clochers. Ainsi, quel que soit le lieu où nous vivrons l'Eucharistie dominicale, nous serons particulièrement unis à nos frères et sœurs souffrants et à ceux qui leur viennent en aide médicalement et fraternellement.

Le Carême est bien cette ouverture du cœur à l'autre, à Dieu. C'est un chemin d'amour, une route sur laquelle Dieu et nos frères nous attendent, où nous devons vraiment nous ouvrir pour que la lumière de la vie et de la joie, la clarté du Christ vainqueur du mal et de la mort, entre et transforme nos existences et notre monde.

Chaque année le mercredi des Cendres nous est offert pour manifester notre humilité, notre petitesse devant Dieu, mais également notre engagement à mettre nos pas dans ceux de Jésus : « tu es poussière et tu retourneras en poussière » ; « convertis-toi et crois à la Bonne Nouvelle » (formules liturgiques utilisées par le célébrant lors de l'imposition des cendres).

Plusieurs messes, à des horaires et dans des quartiers différents, seront célébrées sur le territoire paroissial. C'est une chance que beaucoup de paroisses nous envient. Honorons l'appel du Seigneur à travers la participation à ces offices religieux. **Recevoir les cendres le 14 février** marquera notre résolution personnelle et communautaire à suivre le Christ *« chemin, vérité et vie »* (Jean 14,6).

Chaque dimanche de carême nous pourrons aussi vivre la liturgie des vêpres à la cathédrale à 16h30 pour nous unir à la prière du Saint Père, de l'Église universelle et diocésaine en cette période de préparation au Synode des jeunes.

Laissons résonner en nous durant ces quarante jours le grand commandement de Jésus et mettons-le en œuvre : *« Aimez-vous les uns les autres comme je vous ai aimés »* (Jean 15,12).

Bonne et sainte entrée en Carême !

Chanoine Stéphane QUESSARD
Curé-Doyen

Neuvaine perpétuelle au Sacré-Cœur de Jésus

NEUVAINE MENSUELLE

du 24 février au 4 mars 2018

Neuvaine pour les grands-parents

Éloge des grands-parents, par le pape François ;
« Les grands-parents sont la sagesse de la Famille »

Icône de la présentation de Jésus au Temple.

« Ces deux personnes âgées représentent la foi en tant que mémoire. Mais je vous demande : « écoutez-vous les grands-parents ? Ouvrez-vous le cœur à la mémoire que nous donnent les grands-parents ? Les grands-parents sont la sagesse de la famille, ils sont la sagesse d'un peuple. Et un peuple qui n'écoute pas les grands-parents, est un peuple qui meurt ! Écouter les grands-parents !

Chères familles, vous aussi vous faites partie du peuple de Dieu. Marchez dans la joie, ensemble avec ce peuple. Demeurez toujours unies à Jésus et portez-le à tous par votre témoignage. »

« Seigneur, vers qui pourrions-nous aller ? Tu as les paroles de la vie éternelle » (Jn 6, 68).

Vous pouvez nous confier toutes vos intentions de prières, de lampes, de bougies de neuvaine et de messes. Elles seront portées dans la prière quotidienne de la Neuvaine lors de l'Eucharistie et par les Membres Solidaires.

Neuvaine perpétuelle au Sacré-Cœur de Jésus
10 rue l'Abbé Moreux 18000 BOURGES
Tél : 02 48 20 00 89
Mail : neuvaine.sacre.coeur@orange.fr

AGENDA

AGENDA COMMUN

Confessions tous les samedis à la Chapelle de la Réconciliation, de 10h30 à 12h, 26 rue Porte Jaune

MESSE DES CENDRES - Mercredi 14 Février 2018

Marie Immaculée : 9h
Saint-Pierre : 10h15
Cathédrale : 12h15

Sainte-Barbe : 17h
Saint-Bonnet : 18h30
Sacré-Cœur : 19h

SACRÉ-CŒUR

Adoration du Saint-Sacrement le 1er vendredi du mois de 17h30 à 18h30

Vendredi 2	18h30	Messe de le Présentation du Seigneur au Temple
Vendredi 23	15h	Réunion MCR, salle J. de Berry

TROUY-BOURG

Jeudi 22	18h15	Prière à l'église puis réunion de l'équipe de communauté

CATHÉDRALE

Tous les jeudis, prière pour la paix entre les religions à 17h à la chapelle du Saint-Sacrement

Vendredi 2	12h15	Bénédiction des cierges, procession puis messe de la Présentation de Jésus au Temple
Mardi 6	10h30	Messe du Chapitre (pas de messe à 12h15)
Dimanche 18	16h30	Vêpres du 1er dimanche de Carême présidée par le Chanoine Stéphane Quessard
Mercredi 21	15h	Réunion MCR à Marie Immaculée
Dimanche 25	16h30	Vêpres du 2e dimanche de Carême présidée par le Chanoine Joël Massip

SAINT-BONNET

Mercredi 7	9h30	Réunion de l'équipe de Communauté
Vendredi 9	20h	AG de l'Association Saint-Bonnet, 10 Av du 11 novembre
Dimanche 11		Après-midi « crêpes » organisé par l'Association Saint-Bonnet

SAINTE-BARBE

Chaque mercredi, salle Sainte-Barbe, groupe de prière « Magnificat » à 19h

Chaque jeudi, dans l'église, chapelet à 18h avant la messe

Mardi 6	11h	Messe à la maison de retraite Korian
Samedi 10	12h	TOP (cf Annonces)
Jeudi 22	18h30	Messe suivie d'un repas partagé à 19h

SAINT-PIERRE

Tous les lundis, à 11h, temps de prière à la chapelle d'ORPÉA

Jeudi 8	16h	Vêpres à l'église
Lundi 12	11h	Messe à la maison de retraite ORPEA
Mercredi 14	10h15	Messe des Cendres animée par les élèves de Sainte Marie
Jeudi 15	15h	Partage de la Parole à l'église
Jeudi 22	16h	Vêpres à l'église

NOTRE-DAME - offices en latin dans la forme extraordinaire du rite romain

Chaque mercredi soir : de 18h à 18h25, confessions avant la messe de 18h30

Vendredi 2	18h30	Bénédiction des cierges et messe de la présentation de Jésus et de la purification de la Vierge Marie
Mercredi 14	18h30	Messe des Cendres

CARMEL

Adoration du Saint-Sacrement chaque mercredi de 20h30 à 21h30

Vendredi 2	8h	Messe de la Chandeleur
Mercredi 14	8h	Messe des Cendres

AGENDA DU CATÉ ET DE L'AUMÔNERIE DES JEUNES

Samedi 3/dimanche 4		Week-end à Vesdun pour les jeunes en 3è et 4è année d'aumônerie du Doyenné.
Samedi 10	9h30	Rassemblement des 1ère année d'aumônerie du doyenné animé par l'AEPB, salle Jean de Berry
Lundi 12	20h15	Réunion des parents pour le Module 3 du parcours de KT

Mercredi 14	14h30	Éveil à la Foi, groupe de Trouy chez Patricia
	16h30	Éveil à la Foi, groupe du Sacré-Cœur, salle Jean de Berry
	18h	Atelier pour les jeunes de la paroisse en aumônerie dans l'église du Sacré-Cœur sur le thème du Carême
Jeudi 15	19h	Assemblée Générale de l'AEPB , salle Jean de Berry

MESSES DOMINICALES					
Samedi Messes anticipées	**Saint Pierre** 18h			**Trouy Bourg** 18h30	
Dimanche Messes paroissiales	**Sainte Barbe** 9h30	**Saint Bonnet** 9h30	**Notre Dame** 10h30 Forme extraordinaire du rite romain en latin	**Sacré Cœur** 11h	**Cathédrale** 11h
Dimanche C^{tés} religieuses	Marie Immaculée 9h			Carmel 18h	

MESSES EN SEMAINE					
Cathédrale Du lundi au vendredi 12h15	**Sainte Barbe** Jeudi 18h30	**Sacré Cœur** Lundi, mercredi, vendredi 18h30 Sauf le 1er janvier	**Notre-Dame** Mercredi 18h30	**Carmel** Tous les jours 8h	**Maison diocésaine** Mercredi 8h45

ADORATIONS EUCHARISTIQUES			
Le mardi 6 février 8h30-10h30 Chapelle Marie-Immaculée	**Tous les mercredis** 20h30-21h30 Chapelle du Carmel	**Tous les jeudis** 6h-Minuit Chapelle Maison Diocésaine	**Tous les vendredis** 16h-17h Église Saint-Henri 14h30-17h Mon. de l'Annonciade **1er vendredi du mois** 17h30-18h30 Oratoire du Sacré-Cœur

CONCERTS & CONFÉRENCES

CONFÉRENCE FOI ET CULTURE à la Maison Diocésaine

Lundi 12 14h30 ***"Comment lire l'Ancien Testament? »,***
par les Pères Cothenet et Houillon

Rédaction : M. le Curé – 9 rue Molière – BOURGES - Tel : 02 48 24 07 93 – Fax : 02 48 24 89 10 - courriel : st-guillaume.bourges@diocese-bourges.org. **Retrouvez sur www.diocese-bourges.org** les actualités diocésaines, les informations de ce bulletin dans les rubriques agenda et lettre du mois de la paroisse.

IPNS Paroisse Saint-Guillaume de Bourges

ANNONCES & INFORMATIONS

40 jours pour cheminer

Quelques temps forts du Carême 2018

à noter déjà sur nos agendas … Prière, Jeûne, Partage

Entrée en Carême : mercredi 14 février - célébration des Cendres, jour de jeûne et d'abstinence

Appel décisif des catéchumènes du diocèse (dont 8 de la Paroisse St-Guillaume) par Mgr Maillard à St-Amand-Montrond, dimanche 18 février.

Après-midi avec les migrants : mercredi 21 février à 14h30**,** à Sainte-Barbe (salle paroissiale St-Pierre), 12 avenue Pierre Bérégovoy.
« *Que disent le Pape François et nos évêques sur les migrants ?* » avec Marie-Agnès Fournier-Montgieux, responsable diocésaine.

Journée du Pardon du Doyenné de Bourges « *Laissez-vous réconcilier…* » en l'église du Sacré-Cœur, mercredi 14 mars de 12h00 à 22h.

Retraite dans la vie « *Avec le Christ, marcher vers Pâques* », démarche spirituelle du 12 mars au 3 avril, à la Maison de la Parole, 26 rue Porte Jaune, les lundis 12 mars (18h-22h) ; 19 mars (20h-22h) ; 26 mars (20h-22h) ; mardi 3 avril (20h-22h)

Week-end *« Choix de vie »* pour les jeunes de 17 à 25 ans au Centre spirituel Magdala, à la Ferté-Imbault (41).

Journée du Comité Catholique contre la Faim et pour le Développement (CCFD), dimanche 18 mars, animations et collecte dans les églises de la paroisse.

Conférence de Carême sur le respect de la vie dans le contexte actuel « *Recherches sur le génôme humain et enjeux éthiques* », par le Père Brice de Malherbe du Collège des Bernardins de Paris, salle de conférence de l'Institut Supérieur de Sainte-Marie, jeudi 22 mars à 20h30

Célébrations liturgiques de la Semaine Sainte du 24 mars au 1er avril.

TABLE OUVERTE PAROISSIALE (TOP)

La prochaine Table Ouverte Paroissiale (TOP) est prévue le **samedi 10 février à partir de midi à la Casa de España** (près de Sainte Barbe). Ces TOP s'adressent à toutes les personnes isolées, seules ou en couples, de Bourges et des environs. C'est un moment de convivialité et de partage. Pour une participation financière de 5€ minimum, nous vous offrons un repas complet. Inscription obligatoire par téléphone au 02 48 70 21 10 ou par mail (j.p.mercier@free.fr) avant le 7 février.

COLLECTE PAROISSIALE 2017

Le Conseil Économique et les prêtres de la Paroisse Saint-Guillaume vous remercient chaleureusement pour votre générosité lors de notre collecte paroissiale 2017.
Vous avez été **515 donateurs** pour une **somme recueillie de 70 981,66 €**. Pour mémoire l'an passé vous étiez 510 donateurs pour un total de 63 637 €.

Nous enregistrons donc un **gain de 5 donateurs** et une **augmentation de 11,5%** par rapport à la collecte précédente.

Ce qu'il faut souligner c'est l'arrivée de **152 nouveaux donateurs** qui vient compenser les 123 donateurs de 2016 qui n'ont pas donné en 2017 (décès, déménagements, oubli, autres raisons).

Nous vous redisons notre profonde gratitude pour la réponse positive et encourageante à notre appel.

Vous pouvez compter sur notre dévouement au service de la Paroisse.

Père Stéphane QUESSARD votre curé et les membres du Conseil Économique de St-Guillaume

UNE SOIRÉE POUR DÉCOUVRIR LA CVX

Communauté de Vie Chrétienne

La Communauté de Vie Chrétienne vous invite à une soirée Open CVX le jeudi 15 février à 19h30 à la maison diocésaine de Bourges.

Vous pourrez découvrir la spiritualité ignatienne et goûter au partage et à la prière "à la manière de la CVX", ainsi qu'à un apéro dînatoire préparé par des membres.

La soirée s'adresse à tous, étudiants et jeunes pros, actifs ou retraités. Venez et voyez!
Contact: Aline Mainguené 06.22.70.29.37

Pour lui dire : « je t'aime », ...

... offrez-lui un diner aux chandelles

Et venez découvrir le parcours alpha couple

A Bourges,

samedi 24 février 2018-20h

PARCOURS Alpha Couples *http://couple.parcoursalpha.fr/*

Une soirée en tête à tête pour prendre soin de votre couple !

Remarque sur le contenu : Des temps de réflexion et d'échanges seront proposés. Mais pour respecter l'intimité du couple, il n'y aura *aucun* partage en groupe.

Lieu : salle Jean de Berry, rue de l'abbé Moreux, 18000 BOURGES

Tarif : 23 € par couple

Observation particulière *: L'aspect financier ne doit pas être un obstacle : contactez-nous en cas de difficulté.*

Inscription avant le 15/2/18 : chèque à l'ordre de « **Mme Géraldine Caridroit - alpha couple»**, à renvoyer, accompagné de vos noms, prénoms, adresse, téléphone et mail sur papier libre, à l'adresse suivante :

Mme Véronique Courilleau,
19 ter rue de la Mairie, 18110 PIGNY

Attention ! Les places étant limitées, l'inscription est obligatoire et sera validée à réception de votre règlement.

Renseignements : V&D Courilleau - 02 48 64 11 93 - alphacouple18@orange.fr

FOI ET LUMIÈRE - COMMUNAUTÉ DE BOURGES

Les communautés Foi et Lumière regroupent des personnes avec un handicap mental, entourées de leur famille et d'amis.

A l'issue de la messe de 11h au Sacré Cœur, le dimanche 4 février 2018, la communauté de Bourges ''Venez-et-voyez''propose un verre de l'amitié afin de faire plus ample connaissance avec toute personnes intéressée par cette proposition permettant à la personne handicapée de vivre pleinement dans la société et dans l'Église.

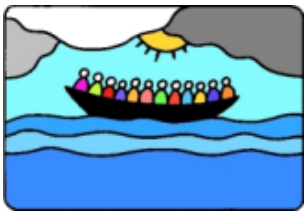

Blandine Fino, pour la communauté 'Venez-et-voyez'
E-mail : Blandine.fino@wanadoo.fr
Tel : 02 48 50 21 18

Action catholique des Milieux Indépendants

L'ACI vous invite

Dimanche 18 février 2018

Église Saint Henri salle Familia

une expérience de vie, ça se partage

Habiter la maison commune : témoignages, débats, partages d'expériences autour d'extraits choisis du film *Demain*

11h : messe
12h : apéritif offert puis pique-nique partagé
14h-17h30 : témoignages, débats …

PROGRAMME

Samedi 10 février

à ISSOUDUN

9h - Accueil

9h30 - 4 témoignages de précarité et de pauvreté en Berry

10h30 - Conférence de Maryse Lépée, discussion et intervention de Mgr Maillard

12h - Pot de l'amitié

Possibilité de déjeuner sur place sur inscription

Retraite dans la vie
12 mars - 3 avril 2018

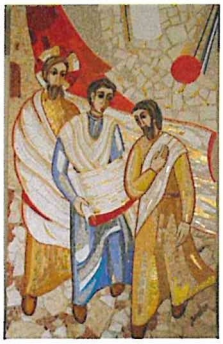

Avec le Christ, marcher vers Pâques

3 semaines pour (re)découvrir
le goût de la relation à Dieu, source de vie
au cœur de notre vie.

Prier chaque jour chez soi. Etre accompagné(e).
Se retrouver ensemble pour prier et partager.

Renseignements et inscription
(Nombre de places limité)

- **Tract (églises)**
- **edvsbourges@gmail.com**
- **Marie-Elise Courmont : 06 07 75 11 79**

Une proposition de l'Equipe Diocésaine de Vie Spirituelle

NOS PEINES

Obsèques

Sacré-Cœur

André LELONG	16/12/17
Lucette BLANCHARD	18/12/17
Jean BERGERAULT	30/12/17
Serge DURAND	02/01/18
Claudette GUINET	12/01/18

Saint-Bonnet

Solange DURAND	22/12/17
Suzanne MASSICOT	30/12/17
Jacques DURAND	05/01/18
Jacqueline SERON	13/01/18
Andrée DUPIRE	15/01/18

Cathédrale

Huguette LACAZE	18/12/17
Jean MALLERET	29/12/17
Caroline GONNIN	10/01/18
Solange RENAUDOT	12/01/18
Marie-Thérèse PINSON	15/01/18
Jean GUERIN	15/01/18

Sainte-Barbe

Christiane STEPHAN	15/12/17
Jean-Louis RITZO DAOUT	21/12/17
Lounas dit Michel MEZID	22/12/17
Michel HYON	29/12/17
Solange SALABERT	12/01/18
Brigitte MAURIN, catéchiste de notre paroisse	18/01/18
Madeleine PONTONIER	19/01/18

Trouy

Pierrette DAOUT	27/12/17

Saint-Pierre

Cécile BOUQUET des CHAUX	02/01/18
Bernadette POTRONAT	08/01/18
Elda LAPIS	09/01/18
Marcelle GIRAULT	10/01/18
Jeannine AUFRERE	15/01/18

PRIÈRE

Ô Marie
Vous êtes là devant nous,
Comme avec Bernadette dans l'humble grotte.
Vous nous enseignez comment prier le Seigneur.
Aux Noces de Cana,
vous avez constaté ce qui manquait.
À votre Fils Jésus, vous avez confié votre inquiétude et vous avez appelé les serviteurs à faire "tout ce qu'il vous dira".
Vers vous, Notre Dame du Oui et de la Confiance, nous nous tournons pour présenter nos intentions car votre Fils vous écoute.
Nous vous confierons les personnes malades de nos familles et de nos communautés,
afin qu'elles soient encouragées dans leur épreuve.

Nous vous prions pour ceux qui doutent et ceux qui affrontent des difficultés affectives, sociales et matérielles.
Vous êtes attentive aux besoins d'amour donné et reçu, d'espoir, de reconnaissance, d'attention.
Veillez sur chacun de nous Notre Dame de Lourdes, accueillez notre prière, fortifiez en nous la foi au Christ, votre Fils, notre Seigneur, qui vit et règne avec le Père et dans l'Esprit, pour les siècles des siècles.
Amen

PRIER AVEC LE SAINT-PÈRE

Universelle : **Non à la corruption**

Pour que ceux qui ont un pouvoir matériel, politique ou spirituel ne glissent pas vers la corruption.